

## 調剤管理料・服薬管理指導料について

## ■調剤管理料

処方せん受付1回につき薬剤服用歴の記録・管理として

①	内服薬あり (3錠まで)	1~7日	4点
		8~14日	28点
		15~28日	50点
		29日分以上	60点
②	①以外		4点

## ■服薬管理指導料

前回のご来局から3か月以内 かつお薬手帳をご提示の場合	45点
前回のご来局から3か月以上 またはお薬手帳をご提示でない場合	59点
介護老人福祉施設等に入所されている 患者さまの場合 (ショートステイ等の場合も含む/月4回まで)	45点

前回ご来局からの間隔及びお薬手帳のご提示の有無により服薬管理指導料が変わりますので予めご了承ください

## 選定療養について

2024年10月1日より選定療養が始まります

約1,000品目の対象医薬品で後発医薬品を使用しないと自己負担が増えます※

## ■患者さまが先発医薬品（長期収載品）を使いたいと希望した場合※

3割負担の患者さまで1日300円分の先発医薬品を使用した場合の一例

## 【今まで】

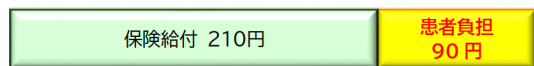
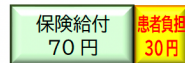
先発医薬品  
薬価 300円後発医薬品  
薬価 100円

価格差 200円

価格差の1/4が選定療養  
200円×1/4=50円1日あたり40円の  
患者さま負担増

## 【2024年10月1日から】

先発医薬品  
薬価 300円

患者負担合計 130円

※対象医薬品でも保険給付となる場合があります。

①医師が医療上の必要性を認める銘柄名処方（後発医薬品への変更不可）の場合

②薬局に後発医薬品の在庫が無い等、患者さまに後発医薬品を提案することが困難な場合

# 領収証・保険調剤明細書の発行について

当薬局では無料で領収証・保険調剤明細書をお渡ししております。明細書が不要な場合はお申し出ください。また、ご負担が無い場合も無料で発行しております。

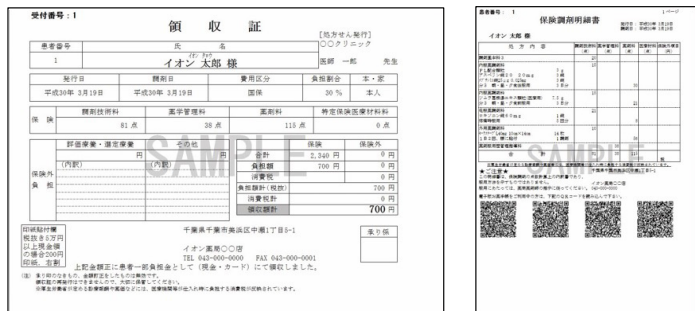

- ・ご家族の方が代理でお支払いいただく場合も明細書が発行されます。代理の方へ明細書のお渡しを希望されない場合は事前にお申し出ください。
- ・領収証の再発行は致しかねます。ご了承ください。

# その他、薬局の体制について

イオン薬局は、下記体制を確保しています。

- ・災害や新興感染症発生時等に、医薬品の供給や地域の衛生管理に係る対応等を行う体制
- ・オンライン資格確認や来局された患者さまの薬剤情報、特定健診情報、その他必要な情報を取得、活用して調剤等を行う体制
- ・電子処方せんの受付や質の高い調剤を実施するための十分な情報を取得、活用して調剤等を行う体制

## とっても簡単! マイナンバーカード

**1 受付**  
マイナンバーカードをカードリーダーに置いてください。

**2 本人確認**  
顔認証または4桁の暗証番号を入力してください。

顔認証 or 暗証番号

**3 同意の確認**  
診察室等での診療・服薬・健診情報の利用について確認してください。

過去の情報を利用いたします

過去の予後以外の診療・お薬情報を当薬局に提供することに同意しますか。  
この情報はあなたの診療や健康管理のために利用します。

(40歳以上対象) 過去の情報を利用いたします

過去の健康情報を当薬局に提供することに同意しますか。  
この情報はあなたの処方や健康管理のために利用します。

※高額療養費制度をご利用される方は、続けて確認・選択をお願いします。

**4 受付完了**  
お呼びするまでお待ちください。

**カードを忘れずに!**

医療DXを通じた質の高い医療の提供にご協力ください。